

Agenzia delle Entrate
CATASTO FABBRICATI
Ufficio Provinciale di
Cosenza

Dichiarazione protocollo n. CS0155843 del 28/09/2017

Planimetria di u.i.u. in Comune di Bonifati

Via Paneduro

civ. SNC

Identificativi Catastali:

Sezione:

Foglio: 14

Particella: 582

Subalterno: 90

Compilata da:
Vetere Angelo

Iscritto all'albo:
Geometri

Prov. Cosenza

N. 3000

Scheda n. 1

Scala 1:200

PIANO SEMINTERRATO

SUB: 90

H:3,00

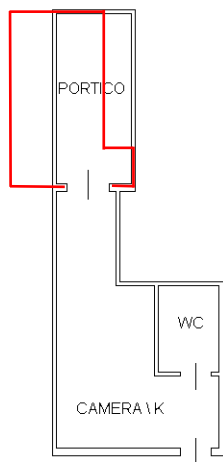

Catasto dei Fabbricati - Situazione al 20/04/2022 - Comune di BONIFATI(A973) - < Foglio 14 - Particella 582 - Subalterno 90 >
VIA PANEDURO n. SNC Piano S1

Ultima planimetria in atti